

NUIMIAT ACHUAR WARUSH





**Río Marañón – Pastaza
Margen derecha del RÍO HUITUYAKU
Wijint-Distrito de Andoas, Provincia Datem del Marañón, Loreto.**



EDUCACIÓN CON ENFOQUE INTERCULTURAL
BILINGÜE



AULAS AMBIENTADAS DESDE LA COSMOVISIÓN ACHUAR





**DESARROLLO DEL LIDERAZGO INDÍGENA
PROCESO DE CRECIMIENTO EN TOLERANCIA - PAZ**

VALORANDO LAS EXPRESIONES ARTÍSTICAS PROPIAS DEL MUNDO ACHUAR





AREA PRODUCTIVA

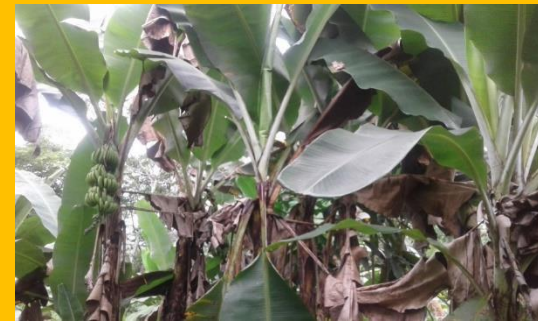



ARTE ANCESTRAL





**PRESENCIA ACTIVA DEL SABIO
APACH - NUKUCH
EN LA EDUCACIÓN**



Retomar en las vivencias las prácticas espirituales que transmiten los adultos mayores, medio que fortalece la formación de la personalidad.



PUEBLO QUE SE ORIENTA POR MEDIO DE SU ESPIRITUALIDAD PROPIA

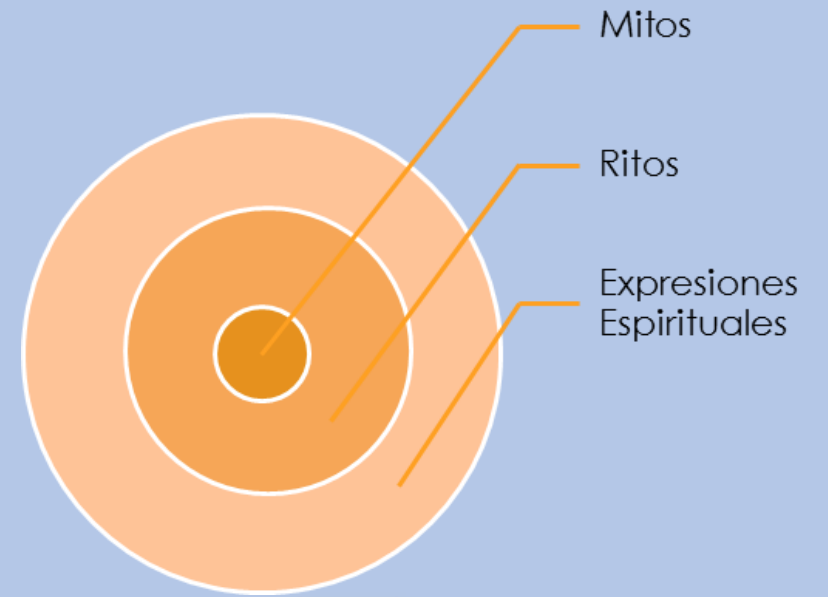



GESTIÓN PARA MEJORAR LA ATENCIÓN A LA POBLACIÓN ESCOLAR





EDUCACIÓN COMUNITARIA PARTICIPATIVA

- IRUTKAMU JUNTRI
- ORGANIZACIÓN ACHUARTI IRUNTRAMU
- ACHUAR CHAYAT
- AIM
- FEDERACIÓN DE LA NACIONALIDAD ACHUAR - FENAP





MAKETAI